jaltest TOOLS



2026

24 NEW PRODUCTS
NUEVOS PRODUCTOS

TOOL TO ASSEMBLE THE PISTON IN THE CYLINDER LINER / ÚTIL PARA MONTAJE DEL PISTÓN EN LA CAMISA DEL CILINDRO / OUTIL POUR LE MONTAGE DU PISTON DANS LE MANCHON DU CYLINDRE / UTENSILE PER MONTARE IL PISTONE NELLA CAMICIA DEL CILINDRO / SPEZIALWERKZEUG ZUR MONTAGE DES KOLBENS IN DER ZYLINDERLAUFBUCHSE / ИНСТРУМЕНТ ДЛЯ УСТАНОВКИ ПОРШНЯ В ГИЛЬЗУ ЦИЛИНДРА

COJALI REF.: **50105264**

OEM: 88800318

AD. VOLVO/RENAULT

web



TOOL TO ASSEMBLE THE PISTON IN THE CYLINDER LINER / ÚTIL PARA MONTAJE DEL PISTÓN EN LA CAMISA DEL CILINDRO / OUTIL POUR LE MONTAGE DU PISTON DANS LE MANCHON DU CYLINDRE / UTENSILE PER MONTARE IL PISTONE NELLA CAMICIA DEL CILINDRO / SPEZIALWERKZEUG ZUR MONTAGE DES KOLBENS IN DER ZYLINDERLAUFBUCHSE / ИНСТРУМЕНТ ДЛЯ УСТАНОВКИ ПОРШНЯ В ГИЛЬЗУ ЦИЛИНДРА

COJALI REF.: **50105265**

OEM: 88800314

AD. VOLVO/RENAULT

web



SP Las referencias originales son para identificación de productos comercializados por Cojali y utilizadas solamente para orientación.
EN Original references are used to identify the products commercialized by Cojali and are used for orientation purposes only.

cojali

TOOL TO ASSEMBLE THE SEAL / ÚTIL PARA MONTAJE DE RETÉN / OUTIL POUR LE MONTAGE DE JOINT / UTENSILE PER IL MONTAGGIO DEL PARAOLIO / SPEZIALWERKZEUG FÜR DICHTRINGMONTAGE / ИНСТРУМЕНТ ДЛЯ УСТАНОВКИ САЛЬНИКА

COJALI REF.: **50105261**

OEM: 99472

AD. SCANIA

web



PROTECTION TOOL / ÚTIL DE PROTECCIÓN / OUTIL DE PROTECTION / UTENSILE DI PROTEZIONE / SCHUTZWERKZEUG / ЗАЩИТНОЕ ПРИСПОСОБЛЕНИЕ

COJALI REF.: **50105262**

OEM: 99468

AD. SCANIA

web



FLYWHEEL ROTATOR / ÚTIL DE ROTACIÓN DE VOLANTE MOTOR / OUTIL DE ROTATION DU VOLANT MOTEUR / UTENSILE DI ROTAZIONE DEL VOLANO MOTORE / SPEZIALWERKZEUG ZUM DREHEN DES MOTORSCHWUNGRADES / ИНСТРУМЕНТ ДЛЯ ПРОВОРОТА МАХОВИКА ДВИГАТЕЛЯ

COJALI REF.: **50105263**

OEM: 0524045

AD. LIEBHERR

web

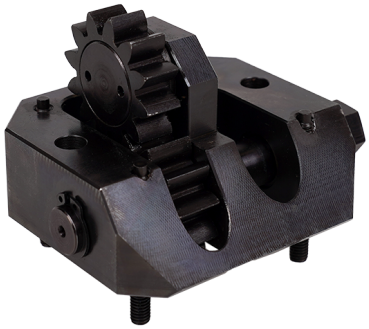

JALTEST WST CABLE (VOLVO & RENAULT EURO 6_CODE B CONNECTOR) / CABLE JALTEST WST (VOLVO & RENAULT EURO 6_ CONECTOR CÓDIGO B) / CÂBLE JALTEST WST (VOLVO & RENAULT EURO 6_CONNECTEUR CODE B) / CAVO JALTEST WST (VOLVO & RENAULT EURO 6_CONNETTORE CODICE B) / JALTEST-WST-KABEL (VOLVO & RENAULT EURO 6_STECKER CODE B) / КАБЕЛЬ JALTEST WST (VOLVO И RENAULT EURO 6_РАЗЪЁМ CODE B)

COJALI REF.: **50004029**

OEM: -

AD. VOLVO/RENAULT

web



SP Las referencias originales son para identificación de productos comercializados por Cojali y utilizadas solamente para orientación.
EN Original references are used to identify the products commercialized by Cojali and are used for orientation purposes only.

MANUAL PUMP FOR THE FUEL SYSTEM PRIMING / BOMBA MANUAL PARA CEBADO DEL SISTEMA DE COMBUSTIBLE / POMPE MANUELLE POUR AMORÇAGE DU SYSTÈME À CARBURANT / POMPE MANUELLE POUR AMORÇAGE DU SYSTÈME À CARBURANT / HANDPUMPE ZUM VORFÜLLEN DES KRAFTSTOFFSYSTEMS / РУЧНОЙ НАСОС ДЛЯ ЗАКАЧКИ ТОПЛИВНОЙ СИСТЕМЫ

COJALI REF.: **50105253**

OEM: 000 588 00 71 00

AD. MERCEDES-BENZ

web



TOOL TO ASSEMBLE THE REAR CRANKSHAFT SEAL / ÚTIL PARA MONTAJE DE RETÉN TRASERO DEL CIGÜEÑAL / OUTIL POUR LE MONTAGE DU JOINT ARRIÈRE DU VILEBREQUIN / UTENSILE PER IL MONTAGGIO DEL PARAOLIO POSTERIORE DELL'ALBERO MOTORE / SPEZIALWERKZEUG FÜR DIE MONTAGE DES HINTEREN DICHTRINGS DER KURBELWELLE / ИНСТРУМЕНТ ДЛЯ УСТАНОВКИ ЗАДНЕГО САЛЬНИКА КОЛЕНВАЛА

COJALI REF.: **50105258**

OEM: 99346523

AD. IVECO

web



TOOL TO ASSEMBLE THE FRONT CRANKSHAFT SEAL / ÚTIL PARA MONTAJE DE RETÉN DELANTERO DEL CIGÜEÑAL / GABARIT DE MONTAGE DU JOINT AVANT DU VILEBREQUIN / UTENSILE PER IL MONTAGGIO DEL PARAOLIO ANTERIORE DELL'ALBERO MOTORE / SPEZIALWERKZEUG FÜR DIE MONTAGE DES VORDEREN DICHTRINGS DER KURBELWELLE / ИНСТРУМЕНТ ДЛЯ УСТАНОВКИ ПЕРЕДНЕГО САЛЬНИКА КОЛЕНВАЛА

COJALI REF.: **50105259**

OEM: 99346524

AD. IVECO

web



WRENCH FOR HEXAGONAL AXLE NUT, DR. 1", 119MM / LLAVE PARA TUERCA DE EJE HEXAGONAL, DR.1", 119 MM / DOUILLE (1") POUR ÉCROU DE MOYEU HEXAGONAL 119 MM / CHIAVE PER DADO ASSE ESAGONALE, DR. 1", 119 MM / ACHSMUTTERSCHLÜSSEL SECHSKANT, DR. 1", 119 MM / КЛЮЧ ДЛЯ ШЕСТИГРАННОЙ ГАЙКИ ОСИ, 1", 119 MM

COJALI REF.: **50105260**

OEM: 98580

AD. SCANIA

web



SP Las referencias originales son para identificación de productos comercializados por Cojali y utilizadas solamente para orientación.
EN Original references are used to identify the products commercialized by Cojali and are used for orientation purposes only.

jaltest TOOLS

APRIL - ABRIL 2026

HYDRAULIC CYLINDERS TO DISASSEMBLE FLOATING BRAKE DISCS / CILINDROS HIDRAÚLICOS PARA DESMONTAJE DE DISCOS DE FRENO FLOTANTES / CYLINDRES HYDRAULIQUES POUR LE DÉMONTAGE DES DISQUES DE FREIN FLOTTANTS / CILINDRI IDRAULICI PER LO SMONTAGGIO DEI DISCHI DEL FRENO FLOTTANTI / HYDRAULIKZYLINDER ZUR DEMONTAGE SCHWIMMENDER BREMSSCHEIBEN / ГИДРАВЛИЧЕСКИЕ ЦИЛИНДРЫ ДЛЯ СНЯТИЯ ПЛАВАЮЩИХ ТОРМОЗНЫХ ДИСКОВ

COJALI REF.: **50500012**

OEM: -

AD. -

web



TOOL TO ASSEMBLE THE REAR CRANKSHAFT SEAL / ÚTIL PARA MONTAJE DE RETÉN TRASERO DEL CIGÜEÑAL / OUTIL POUR LE MONTAGE DU JOINT ARRIÈRE DU VILEBREQUIN / UTENSILE PER IL MONTAGGIO DEL PARAOLIO POSTERIORE DELL'ALBERO MOTORE / SPEZIALWERKZEUG FÜR DIE MONTAGE DES HINTEREN DICHTRINGS DER KURBELWELLE / ИНСТРУМЕНТ ДЛЯ УСТАНОВКИ ЗАДНЕГО САЛЬНИКА КОЛЕНВАЛА

COJALI REF.: **50105251**

OEM: 99346255

AD. IVECO

web



TOOL TO ASSEMBLE THE FRONT CRANKSHAFT SEAL / ÚTIL PARA MONTAJE DE RETÉN DELANTERO DEL CIGÜEÑAL / GABARIT DE MONTAGE DU JOINT AVANT DU VILEBREQUIN / UTENSILE PER IL MONTAGGIO DEL PARAOLIO ANTERIORE DELL'ALBERO MOTORE / SPEZIALWERKZEUG FÜR DIE MONTAGE DES VORDEREN DICHTRINGS DER KURBELWELLE / ИНСТРУМЕНТ ДЛЯ УСТАНОВКИ ПЕРЕДНЕГО САЛЬНИКА КОЛЕНВАЛА

COJALI REF.: **50105252**

OEM: 99346252

AD. IVECO

web



TOOL TO FIX THE FLYWHEEL / ÚTIL DE SUJECIÓN DEL VOLANTE MOTOR / OUTIL DE FIXATION DU VOLANT MOTEUR / UTENSILE DI SOSTEGNO DEL VOLANO MOTORE / SPEZIALWERKZEUG ZUM ARRETIEREN DES MOTORSCHWUNGRADES / ИНСТРУМЕНТ ДЛЯ ФИКСАЦИИ МАХОВИКА

COJALI REF.: **50105254**

OEM: 99360306

AD. IVECO

web



TOOL TO LOCK THE CAMSHAFT / ÚTIL PARA BLOQUEO DEL ÁRBOL DE LEVAS / OUTIL POUR LE BLOCAGE DE L'ARBRE À CAMES / UTENSILE PER IL BLOCCO DELL'ALBERO A CAMME / SPEZIALWERKZEUG ZUM ARRETIEREN DER NOCKENWELLE / ИНСТРУМЕНТ ДЛЯ ФИКСАЦИИ РАСПРЕДВАЛА

COJALI REF.: **50105255**

OEM: 99360614

AD. IVECO

web



TOOL TO LOCK THE CRANKSHAFT / ÚTIL PARA BLOQUEO DEL CIGÜEÑAL / OUTIL POUR LE BLOCAGE DU VILEBREQUIN / UTENSILE PER IL BLOCCO DELL'ALBERO MOTORE / SPEZIALWERKZEUG ZUM ARRETIEREN DER KURBELWELLE / ИНСТРУМЕНТ ДЛЯ ФИКСАЦИИ КОЛЕНВАЛА

COJALI REF.: **50105256**

OEM: 99360615

AD. IVECO

web



SP Las referencias originales son para identificación de productos comercializados por Cojali y utilizadas solamente para orientación.
EN Original references are used to identify the products commercialized by Cojali and are used for orientation purposes only.

cojali

KIT FOR THE DISTRIBUTION PHASING / KIT PARA LA PUESTA EN FASE DE LA DISTRIBUCIÓN / KIT POUR LA MISE EN PHASE DE LA DISTRIBUTION / KIT PER LA FASATURA DELLA DISTRIBUZIONE / KIT ZUR EINSTELLUNG DER PHASE DER STEUERUNG / НАБОР ДЛЯ РЕГУЛИРОВКИ ФАЗ ГАЗОРАСПРЕДЕЛЕНИЯ

COJALI REF.: **50105257**

OEM: -

AD. IVECO

web



VALVE ADJUSTMENT TOOLS / ÚTILES PARA REGLAJE DE VÁLVULAS / OUTILS POUR LE RÉGLAGE DE VALVES / UTENSILI PER REGOLARE LE VALVOLE / SPEZIALWERKZEUG ZUM EINSTELLEN DES VENTILSPIELS / ИНСТРУМЕНТЫ ДЛЯ РЕГУЛИРОВКИ КЛАПАНОВ

COJALI REF.: **50105246**

OEM: 2163485

AD. DAF

web



SP Las referencias originales son para identificación de productos comercializados por Cojali y utilizadas solamente para orientación.
EN Original references are used to identify the products commercialized by Cojali and are used for orientation purposes only.

FLYWHEEL ROTATOR / ÚTIL DE ROTACIÓN DE VOLANTE MOTOR / OUTIL DE ROTATION DU VOLANT MOTEUR / UTENSILE DI ROTAZIONE DEL VOLANO MOTORE / SPEZIALWERKZEUG ZUM DREHEN DES MOTORSCHWUNGRADES / ИНСТРУМЕНТ ДЛЯ ПРОВОРОТА МАХОВИКА ДВИГАТЕЛЯ

COJALI REF.: **50105247**

OEM: 9993590

AD. -

web



VALVE ADJUSTMENT TOOLS / ÚTILES PARA REGLAJE DE VÁLVULAS / OUTILS POUR LE RÉGLAGE DE VALVES / UTENSILI PER REGOLARE LE VALVOLE / SPEZIALWERKZEUG ZUM EINSTELLEN DES VENTILSPIELS / ИНСТРУМЕНТЫ ДЛЯ РЕГУЛИРОВКИ КЛАПАНОВ

COJALI REF.: **50105248**

OEM: 88880052, 88880053, 85111377

AD. -

web



TOOL FOR THE INJECTOR FIXING FLANGE / ÚTIL PARA LA BRIDA DE SUJECIÓN DEL INYECTOR / OUTIL POUR LA BRIDE DE FIXATION DE L'INJECTEUR / UTENSILE PER LA FLANGIA DI SOSTEGNO DELL'INIETTORE / SPEZIALWERKZEUG FÜR DEN INJEKTOR-HALTEFLANSCH / ИНСТРУМЕНТ ДЛЯ КРЕПЁЖНОГО ФЛАНЦА ИНЖЕКТОРА

COJALI REF.: **50105249**

OEM: 88800341

AD. -

web



SP Las referencias originales son para identificación de productos comercializados por Cojali y utilizadas solamente para orientación.
EN Original references are used to identify the products commercialized by Cojali and are used for orientation purposes only.

TOOL TO ASSEMBLE THE FRONT CRANKSHAFT SEAL. DAF/PACCAR / ÚTIL PARA MONTAJE DE RETÉN DELANTERO DEL CIGÜEÑAL. DAF/PACCAR / GABARIT DE MONTAGE DU JOINT AVANT DU VILEBREQUIN. DAF/PACCAR / UTENSILE PER IL MONTAGGIO DEL PARAOLIO ANTERIORE DELL'ALBERO MOTORE. DAF/PACCAR / SPEZIALWERKZEUG FÜR DIE MONTAGE DES VORDEREN DICHTRINGS DER KURBELWELLE. DAF/PACCAR / ИНСТРУМЕНТ ДЛЯ УСТАНОВКИ ПЕРЕДНЕГО САЛЬНИКА КОЛЕНВАЛА. DAF/PACCAR

COJALI REF.: **50105245**

OEM: 1453185

AD. -

web



SP Las referencias originales son para identificación de productos comercializados por Cojali y utilizadas solamente para orientación.
EN Original references are used to identify the products commercialized by Cojali and are used for orientation purposes only.

12V JUMP STARTER JT3021 / ARRANCADOR DE BATERÍA 12 V JT3021 / DÉMARREUR DE BATTERIE 12 V JT3021 / AVVIATORE BATTERIA 12 V JT3021 / STARTHILFEGERÄT 12 V JT3021 / ПУСКОВОЕ УСТРОЙСТВО 12 В (JT3021)

COJALI REF.: **50003021**

OEM: -

AD. -

web



KEY FOR COMPRESSED AIR PROCESSING UNIT MUFFLER / LLAVE PARA SILENCIADOR DE UNIDAD DE PROCESAMIENTO DE AIRE COMPRIMIDO / CLÉ POUR SILENCIEUX DE L'UNITÉ DE TRAITEMENT D'AIR COMPRIMÉ / CHIAVE PER IL SILENZIATORE DELL'UNITÀ DI ELABORAZIONE DELL'ARIA COMPRESSA / SCHLÜSSEL FÜR DEN GERÄUSCHDÄMPFER DER DRUCKLUFTAUFBEREITUNGSANLAGE / КЛЮЧ ДЛЯ ГЛУШИТЕЛЯ СИСТЕМЫ ПОДГОТОВКИ СЖАТОГО ВОЗДУХА

COJALI REF.: **50105244**

OEM: -

AD. SCANIA APS2

web



SP Las referencias originales son para identificación de productos comercializados por Cojali y utilizadas solamente para orientación.
EN Original references are used to identify the products commercialized by Cojali and are used for orientation purposes only.