

НОВШЕСТВА 24.1

НОВШЕСТВА ПРОГРАММНОГО ОБЕСПЕЧЕНИЯ

Новая версия программного обеспечения Jaltest 24.1 в очередной раз предлагает ещё больше улучшений и новшеств, тем самым укрепляя свои позиции в качестве ведущего на рынке оборудования мультимарочной диагностики для коммерческого транспорта, сельскохозяйственной, строительной и погрузочно-разгрузочной техники, а также водно-моторного транспорта.

С помощью новшеств графического интерфейса появилась возможность:

- Добавлять новые форматы в ячейки таблицы и выделять данные.
- Прикреплять диагностический отчёт к Jaltest Feedback.
- Оставлять Экспертный режим активным при каждом входе в программу.
- Удалять коды ошибок напрямую в результатах сканирования системы.

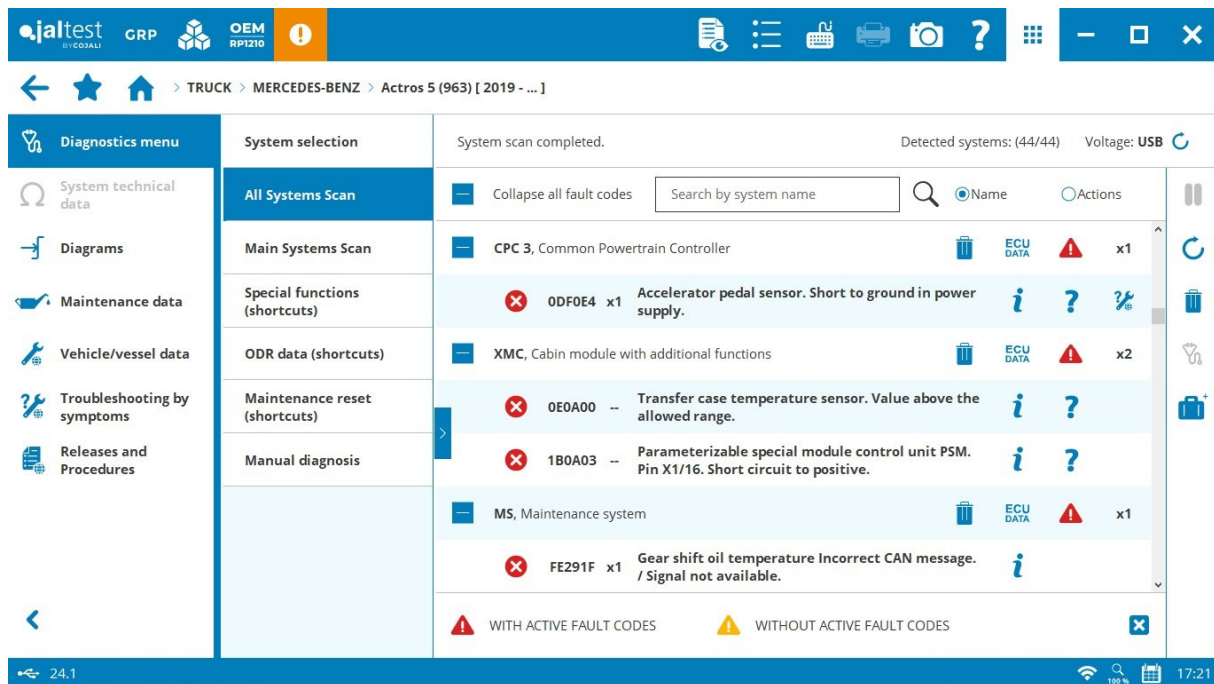

МАРКИ И МОДЕЛИ

Примите во внимание, что данный документ содержит только общую информацию по наиболее важным разработкам данной новой версии. Для получения более подробной информации, пожалуйста, воспользуйтесь приложением Jaltest Report.

Далее, представлены некоторые из новых моделей, которые добавлены в эту версию.

ASTRA

HD9 Euro 6-E

DENNIS EAGLE

Elite 6 Asian-Pacific

FIAT

Dobló 1.6 Cargo/Multijet с двигателем: 940 C1/263 A7/263 A8/263 A9 [2016 - 2019]

Ducato 2.2 BlueHDi с двигателем: DW12 [2019 - ...]

FORD

Ranger 2.0 EcoBlue с двигателем: P02X [2022 - ...]

FOTON

Atlas с двигателем: Cummins

ISUZU

ERGA MIO с двигателем: 4HK1

mitsubishi fuso

Canter с двигателем: 4P10 Euro 6E

SCANIA

K 320 Hybrid

TOYOTA

Hilux 2.8 с двигателем: 1GDFTV [2020 - ...]

Hilux 2.4 с двигателем: 2GDFTV [2020 - ...]

UD TRUCKS

Condor с двигателем: J07E

VOLKSWAGEN

Crafter 35/50/55 2.0 TDI с двигателем: DREB/DREC [2021 - ...]

Caddy 2.0 TDI с двигателем: DTRC/DTRE/DTRF [2020 - ...]

VOLVO

FH FM/FMX Electric V4 [2023 - ...]

B5TL

ДИАГНОСТИКА И СИСТЕМЫ

ГРУЗОВИКИ

DAF

SAC система подготовки и генерации сжатого воздуха, программирование блоков управления с помощью **Центральной службы Jaltest**.

ECAS-5 система управления подвеской, активация подвески передней оси для модели **XF E6**, для которой также добавлена процедура замены датчика угла поворота руля.

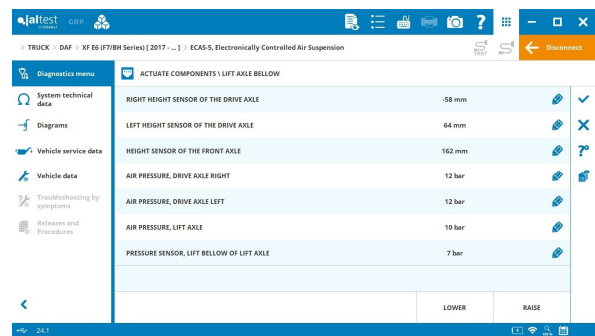
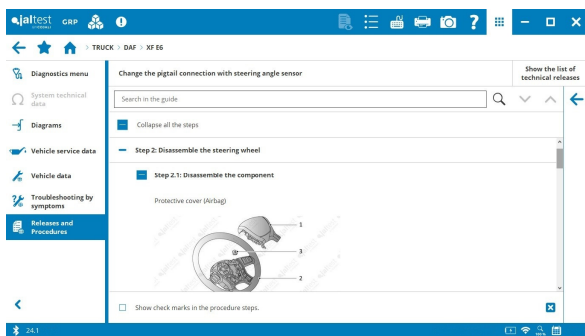

IVECO

Электрические схемы по моделям для **S-Way, T-Way, X-Way** и **Stralis Euro 6**.

OEM RMI техническая информация по марке.

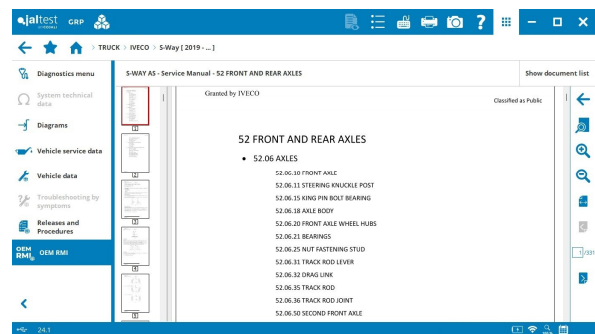
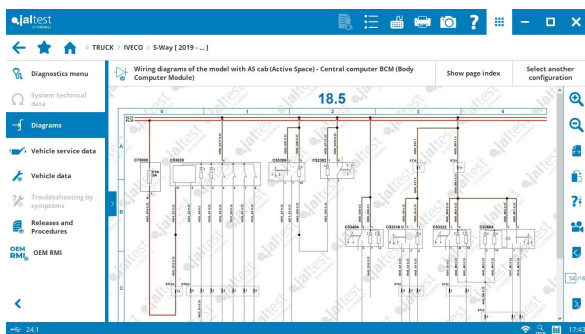

MAN

Техническая информация по моделям **TG3 Series** с новыми данными по транспортному средству для конфигураций **15,2 540/640** и **6,9 250**, помимо прочего.

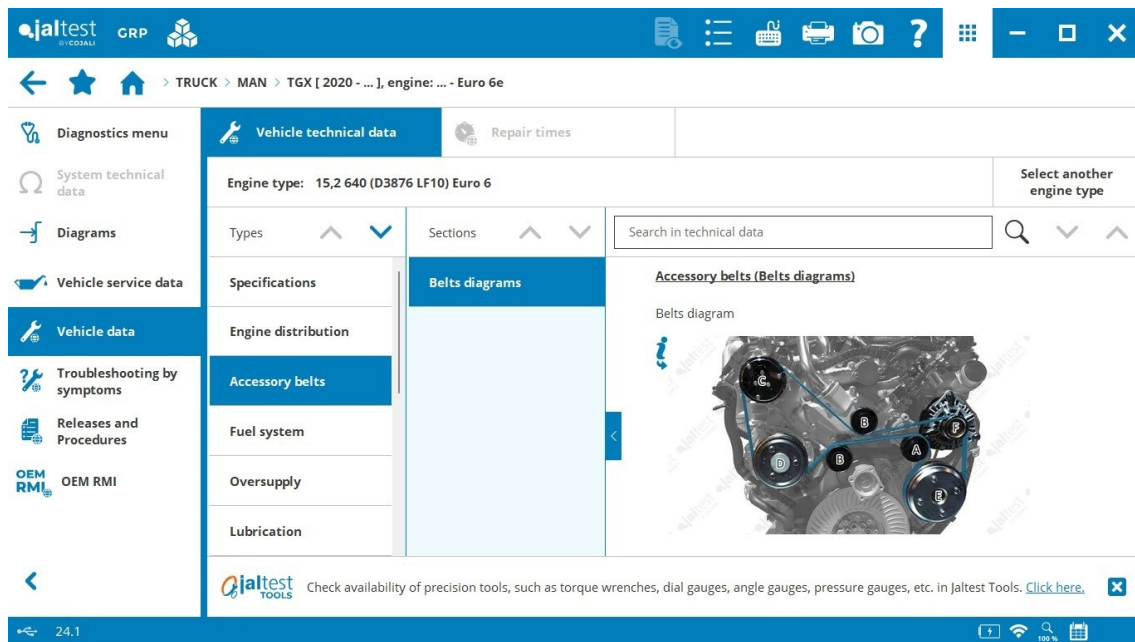

MERCEDES-BENZ

Программирование блоков управления с помощью **Центральной службы Jaltest** для модели **Actros 4**.

Обновление процесса калибровки камер зеркал заднего вида **MDD** и **MDP** для вариантов моделей **Actros 5** и **Arocs 5**, не требующих использования калибровочных шаблонов.

MITSUBISHI FUSO

⊕ **EEC2** система управления двигателем для модели **Canter Euro 6E**.

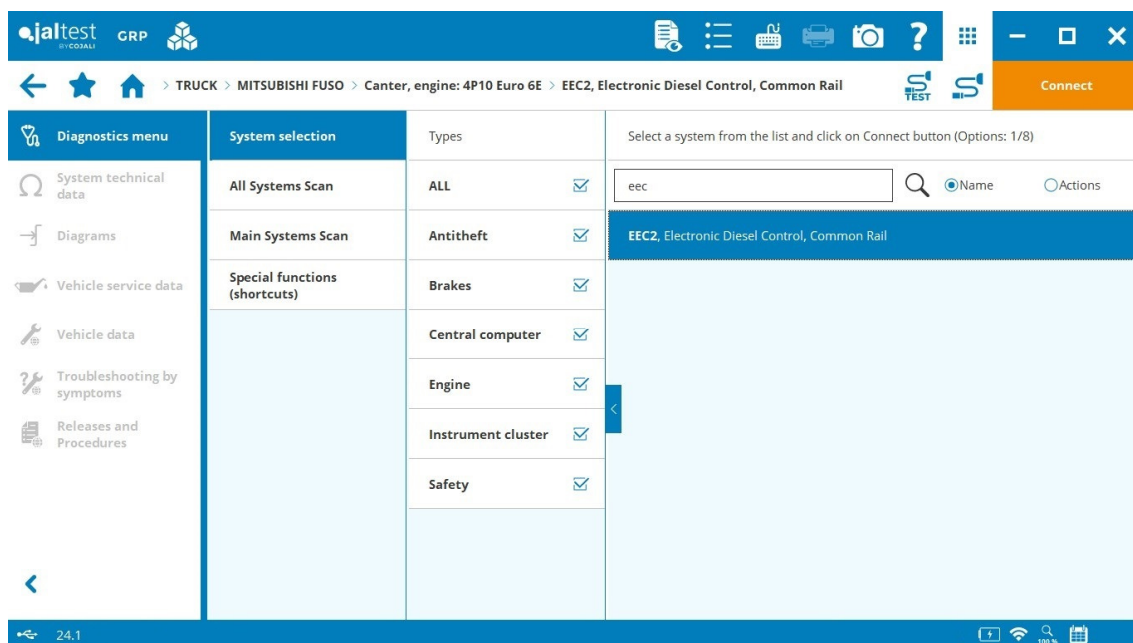

SCANIA

EMS10 и **AMS2** системы управления двигателем и снижения токсичности отработавших газов для моделей **SUPER** и **Euro 6E**, расширенные диагностические функции, такие как отключение цилиндров, кодирование инжекторов, проверка утечки AdBlue/DEF и проверка дозирования AdBlue/DEF, помимо прочего.

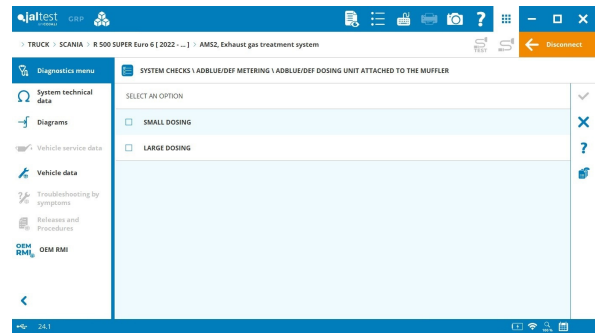
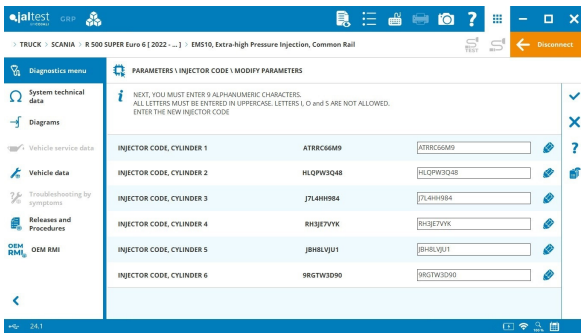

TMS3 трансмиссия, проверка управления передачами, адаптация сцепления после замены, калибровка акселерометра и изменение параметров, таких как изменение ограничения скорости.

VOLVO

Для транспортных средств с **технологией V3** и **V4**:

ADAS LPOS ассистент контроля за выходом из полосы, калибровка системы в динамическом режиме.

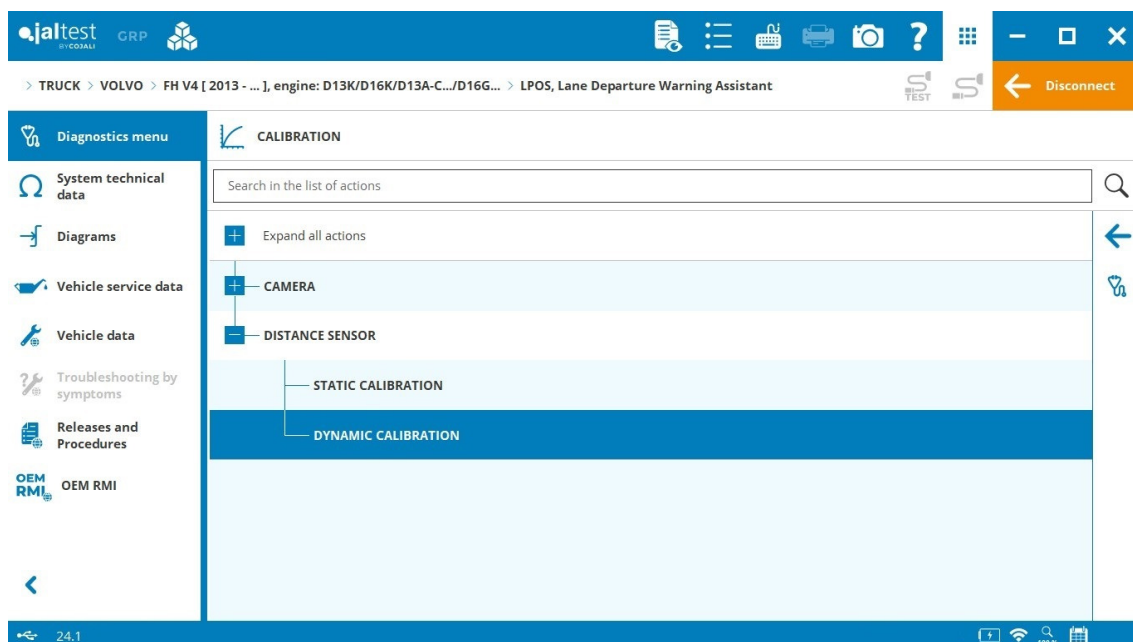

АВТОБУСЫ

IRIZAR

⊕ **DICO** система управления электродвигателем и **системы управления инверторами 1 и 2** для электромобилей **ie bus/i2e** и **ie tram**.

MAN

⊕ **DIV1** и **DIV 2** системы управления электродвигателем и **ePTM** единый контроллер силового агрегата для моделей **Lion's 4 City**.

⊕ **CSAI** система управления электродвигателем, **DC48** преобразователь напряжения и **PS48** аккумулятор электрической энергии для гибридных городских автобусов **12C, 18C, 42C** и **43C**.

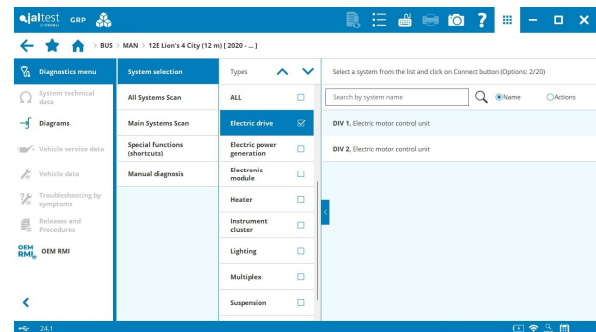
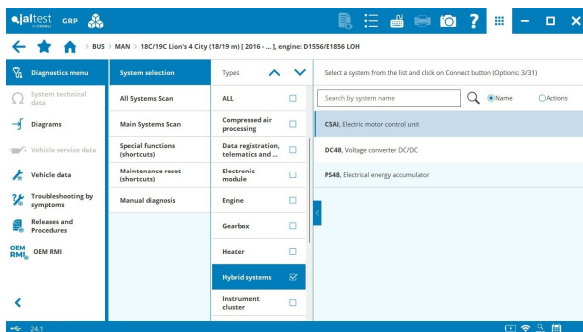

MERCEDES-BENZ

⊕ Системы управления электрической силовой установкой для модели **eCITARO**.

ПРИЦЕПЫ

HALDEX

⊕ **Haldex EB+ 4.0** система управления торможением EBS, включающая в себя копирование и вставку параметров, проверку модулятора, симуляцию тормозного давления, а также электрические схемы и техническую информацию по системе.

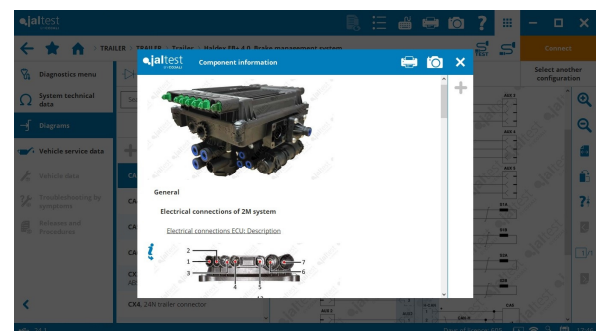
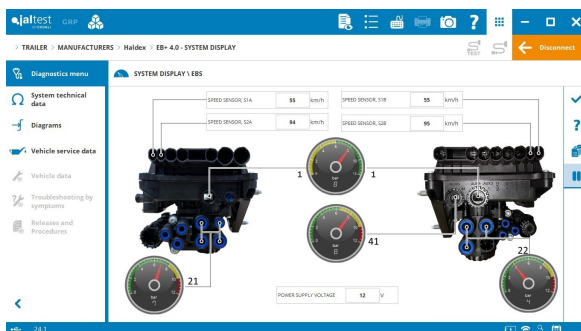

WABCO

EBS E система управления торможением, эксплуатационные данные, связанные с историей кодов ошибок и регистратором событий.

	IDENTIFICATION CODE	FAULT CODE	FMI	ODOMETER	DATE AND TIME - OPE...	BCP (BRAKE C
01	03.09	Wheel C speed sensor.	Signal loss.	52072.7	2018-10-01 09:33	0.00
02	04.05	Wheel D speed sensor.	Interrupted line (break).	52072.7	2018-10-01 09:33	0.00
03	61.06	EBS module / back-up ...	Current too high or sh...	52072.7	2018-10-01 09:33	0.00
04	69.04	Suspension pressure s...	Low voltage or short ci...	52072.7	2018-10-01 09:33	0.00
05	69.04	Suspension pressure s...	Low voltage or short ci...	52072.7	2018-10-01 09:33	0.00
06	69.04	Suspension pressure s...	Low voltage or short ci...	52072.7	2018-10-01 09:33	0.00
07	69.04	Suspension pressure s...	Low voltage or short ci...	52072.7	2018-10-01 09:33	0.00
08	80.04	Internal brake signal p...	Low voltage or short ci...	52072.7	2018-10-01 09:33	0.00
09	80.04	Internal brake signal p...	Low voltage or short ci...	52072.7	2018-10-01 09:33	0.00
10	144.12	Pneumatic air supply li		52072.7	2018-10-01 09:33	0.00

ЛЁГКИЙ КОММЕРЧЕСКИЙ ТРАНСПОРТ

IVECO

MD1 система управления двигателем для модели **Daily [2021 - ...]**, сброс техобслуживания датчиков NOx центральной области каталитического нейтрализатора и после него.

BSM система управления торможением для модели **Daily [2014 - ...]**, сброс настроек системы электрического стояночного тормоза, который удаляет коды ошибок C1055-9A и C1055-71.

Электрические схемы по моделям для **Daily [2021 - ...]**.

NISSAN

⊕ **A/C 4.0** система управления кондиционером, **MFC 4.0** мультифункциональная камера и **PDC** система помощи при парковке для моделей **NP300**.

PSA GROUP

⊕ **Service 7.0** система технического обслуживания для моделей **Expert/Jumpy [K0]** и **Berlingo/Partner [K9]**.

ПРОИЗВОДИТЕЛЬ

CUMMINS

Обновление версии блока управления Cummins с помощью **Центральной службы Jaltest**

Расширенное покрытие по всем системам **CUMMINS**, в частности, по системам Euro 6, с более чем 300 новыми артикулами и вариантами.

Силовая установка **электромобилей**, **BES EV CM2450** блок управления электроприводом, параметры клиента и информация о транспортном средстве.

B4.5/B6.7 CM2350 система управления двигателем, проверка работы системы контроля впускного воздуха и датчика NOx после каталитического нейтрализатора.

Техническая информация и процедуры для транспортного средства, такие как регулировка зазоров клапанов, регулировка топливного насоса и масляного фильтра, а также замена инжекторов для двигателей **B4.5/5.6/5.9/6.3/6.7 B181 CM2670**.

