



## NOVIDADES 26.1



## **SOBRE COJALI**

Cojali S. L., com sede em Campo de Criptana, é uma multinacional espanhola fabricante de componentes e eletrónica, que também desenvolve soluções de diagnóstico avançado, conectividade e diagnóstico remoto para veículos comerciais, maquinaria agrícola, maquinaria de construção, equipamento de manuseio de material e embarcações, bem como soluções de compatibilidade ISOBUS para tratores e implementos.

Graças à sua vasta experiência no desenvolvimento de soluções tecnológicas embarcadas e para a oficina, Cojali trabalha ativamente na análise e tratamento de dados, sendo esta uma atividade estratégica da empresa que lhe permite introduzir processos de melhorias e novos produtos no mercado.

Por último, Cojali oferece uma ampla gama de formação, bem como soluções completas de assistência técnica, com o objetivo de garantir o uso bem-sucedido da tecnologia no sector automóvel.

Cojali S. L. tem quatro filiais: Cojali France, Cojali Italia, Cojali USA e Cojali India, e três escritórios comerciais na Alemanha, Turquia e México.

**COJALI OLHA SEMPRE PARA O FUTURO COM O OBJETIVO DE OFERECER TECNOLOGIA DE PONTA NO SETOR AUTOMÓVEL.**



**SIGA-NOS NAS  
REDES SOCIAIS**



# ÍNDICE

	Localização	4
	Alarmes	6
	Relatórios	8
	Dashcam	10





# LOCALIZAÇÃO

## 1. Novo acesso direto à atividade de condução registada no tacógrafo

Foi acrescentada uma **nova coluna** ao separador "Condutores" que permite aceder diretamente aos **detalhes da atividade registada no tacógrafo**, facilitando a consulta das informações.

Atividade	Conductor	Veiculo	Data da última atualização
	...	...	01/01/2019 16:54:13
	...	...	14/04/2026 16:06:02
	...	...	14/04/2026 15:13:08

## 2. Consulta direta de posições a partir do histórico de viagens

Foi adicionado um **novo botão** ao menu "Histórico" que permite o **acesso** direto à **lista de posições** correspondentes ao período consultado, sem necessidade de exportação prévia para Excel.

Conductor	Velocidade (km/h)	Depósito de combustível (%)	Chave ligada	RPM	Valor do odómetro (km)	Data	
40.64746233333334	-8.60596685	WEBER	0	99.6	SIM	SIM	13/04/2026 13:14:07
40.647462166666664	-8.60596766666667	WEBER	0	100	SIM	SIM	13/04/2026 13:14:22
40.647462166666664	-8.605968333333333	WEBER	0	100	SIM	SIM	13/04/2026 13:14:37
40.64746233333334	-8.6059669	WEBER	6.9	100	SIM	SIM	13/04/2026 13:14:51
40.647460333333333	-8.6059413	WEBER	5.75	100	SIM	SIM	13/04/2026 13:15:06
40.647575666666667	-8.60545233333334	WEBER	13.96	100	SIM	SIM	13/04/2026 13:15:21
40.647588666666664	-8.604304766666667	WEBER	27.72	100	SIM	SIM	13/04/2026 13:15:36
40.64764	-8.602805783333333	WEBER	28.58	100	SIM	SIM	13/04/2026 13:15:51
40.647630333333333	-8.602304966666667	Rua António Rodrigues Oliveira, 3800 Aveiro, Portugal	7.55	100	SIM	SIM	13/04/2026 13:16:06
40.648186666666664	-8.602251666666667	Rua António Rodrigues Oliveira, 3800 Aveiro, Portugal	23.46	100	SIM	SIM	13/04/2026 13:16:20
40.6497775	-8.602307283333333	Rua António Rodrigues Oliveira, 3800 Aveiro, Portugal	39.13	100	SIM	SIM	13/04/2026 13:16:40
40.6518965	-8.602276166666667	Rua António Rodrigues Oliveira, 3800 Aveiro, Portugal	20.19	100	SIM	SIM	13/04/2026 13:16:56



# LOCALIZAÇÃO

## 3. Exportação de pontos de interesse (POIs) registados para Excel

A opção de **exportar os pontos de interesse (POIs) registados** no menu “Meus Lugares” para um ficheiro **Excel** foi ativada, facilitando o seu processamento e análise.



## 4. Pesquisa avançada de veículos por ponto de passagem

A funcionalidade de pesquisa de veículos foi melhorada, incorporando novas capacidades:

- Definição de um **raio de pesquisa**.
- Extensão do período de **consulta até um mês**.
- Possibilidade de exportar os resultados para **Excel**.

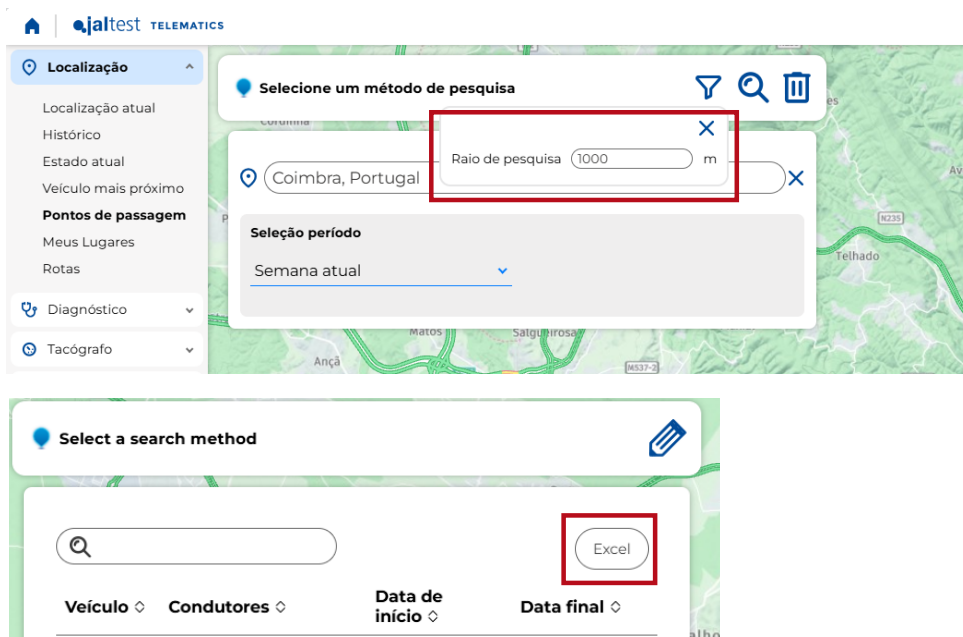



# ALARMES

## 1. Configuração avançada de alarmes por veículos em movimento sem condutor

A configuração deste tipo de alarmes é alargada, **permitindo definir um tempo mínimo** antes da ativação quando o veículo está em movimento sem cartão inserido.

○ Alarme de manutenção personalizado

Alarme de atividade do motorista

○ Controle de frio/Termógrafo

○ Arquivo de tacógrafo não baixado ( Descarregado)

○ Alarme de uso não autorizado do veículo

○ Indicação de baixo nível de bateria

**Novo Alarme** ✕

**Seleção do tipo de alarme**

Tipo de alarme Veículo em movimento sem motorista ▼

**Condição**

Valor  Minutos

## 2. Identificação dos condutores não registados no sistema

Nova opção de configuração que permite identificar atividade de condutores não registados previamente na plataforma, melhorando o controlo operacional da frota.

○ Alarme de manutenção personalizado

Alarme de atividade do motorista

○ Controle de frio/Termógrafo

○ Arquivo de tacógrafo não baixado ( Descarregado)

○ Alarme de uso não autorizado do veículo

○ Indicação de baixo nível de bateria

**Novo Alarme** ✕

**Seleção do tipo de alarme**

Tipo de alarme Motorista não registado ▼



# ALARMES

## 3. Novo menu de “Alarmes disparados”

É incorporado um novo menu de alarmes disparados, que facilita a sua consulta através de **opções de pesquisa e agrupamento**. A visualização pode ser adaptada de acordo com as preferências do usuário, permitindo-lhe trabalhar com diferentes formatos ou combiná-los.

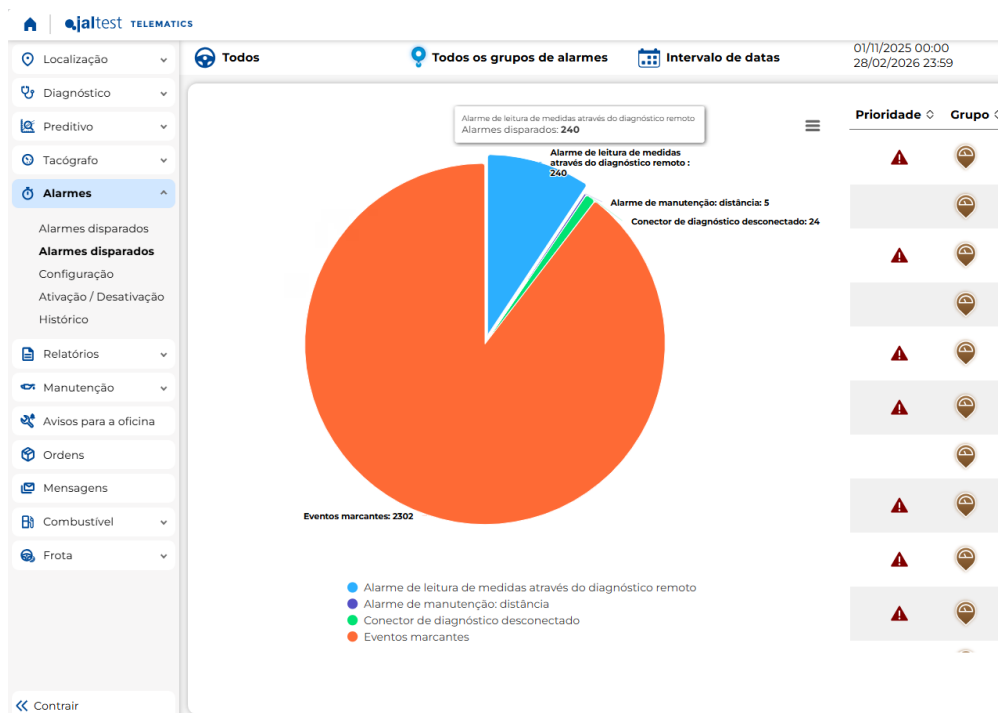



# RELATÓRIOS

## 1. Exportação para PDF com agrupamento de dados por períodos

A exportação de relatórios em formato PDF permite agora agrupar os dados por diferentes períodos (dia, semana, mês ou completo), alinhando-se com as opções já disponíveis no Excel.

### Download do documento em PDF

Selecione o tipo de exportação:

- Completo  Meses  
 Semanas  Dias

Cancelar

Exportar

## 2. Novas informações no histórico de atividades do tacógrafo

O relatório exportado do histórico de atividades de tacógrafo incorpora novas informações:

- Colunas de Pausa/descanso, disponibilidade, trabalho e condução para cada dia.
- Tempo trabalhado fora de horas, quando existe um horário estabelecido.

## 3. Informações adicionais no relatório geral

O conteúdo do relatório geral é alargado com novos dados chave:

- Odómetro inicial
- Odómetro final
- Última posição GPS

Valor inicial do odómetro (km) ▼

Valor final do odómetro (km) ▼

Direcção ▼



# RELATÓRIOS

## 4. Relatório de condução eficiente pormenorizado por condutor

A versão 26.1 habilita a possibilidade de receber o relatório de "Condução Eficiente" com o **detalhe completo por condutor**, facilitando a comparação dos hábitos de condução dentro da frota.

### Novo planeamento de relatório - Análise de desempenho. Conduçã...



#### Seleção de filtros para o relatório

##### Formato de envio do relatório

- Resumo
- Detalhe

## 5. Novo KPI de autonomia no painel de boas-vindas

Focado no mercado americano, incorpora-se o KPI "Autonomia" no menu de "Boas-vindas" baseado no índice MGA (milhas por galão) e equivalente ao consumo L/km na Europa.

The screenshot shows the jaltest TELEMATICS dashboard. On the left is a navigation menu with categories like 'Localização', 'Diagnóstico', 'Predictivo', 'Tacógrafo', 'Alarmes', 'Relatórios', 'Manutenção', 'Avisos para a oficina', 'Ordens', 'Mensagens', 'Combustível', 'Frota', and 'Termógrafo'. The 'Relatórios' category is expanded, showing various KPIs. The 'Autonomia' KPI is highlighted with a red box.

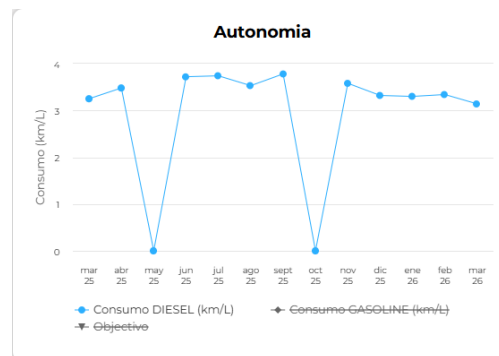

## Novas capacidades de monitorização e análise em Dashcam

A versão 26.1 incorpora uma nova linha de produto baseada em câmaras, através de um dispositivo de hardware instalado no interior do veículo. Este integra uma **câmara dupla, orientada tanto para o condutor como para a via, e incorpora um sistema de avisos em tempo real, visuais e acústicos.**

A implementação destes dispositivos alarga as funcionalidades do portal, permitindo a gestão e consulta dos eventos registados pelas câmaras, tanto na perspetiva do condutor como do ambiente, e reforçando as capacidades de supervisão da plataforma.

- A partir do menu "Localização atual" é ativada a **possibilidade de visualizar a situação em tempo real por streaming**, o que permite acessar uma visão instantânea do **estado do veículo e de seu ambiente em cada momento.**

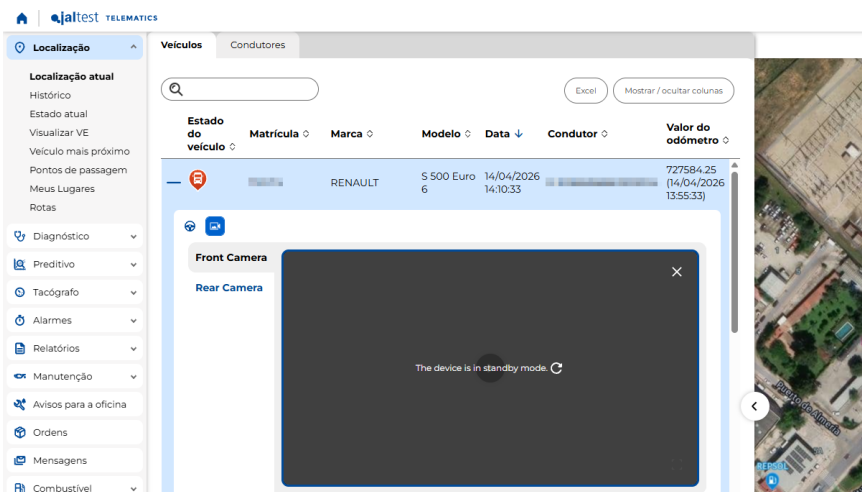

- Além disso, adiciona-se uma **nova secção denominada "Câmaras"** dentro do detalhe de cada viagem, a partir do qual é possível consultar de forma centralizada o conjunto de **eventos registados pelas câmaras** durante esse trajeto.

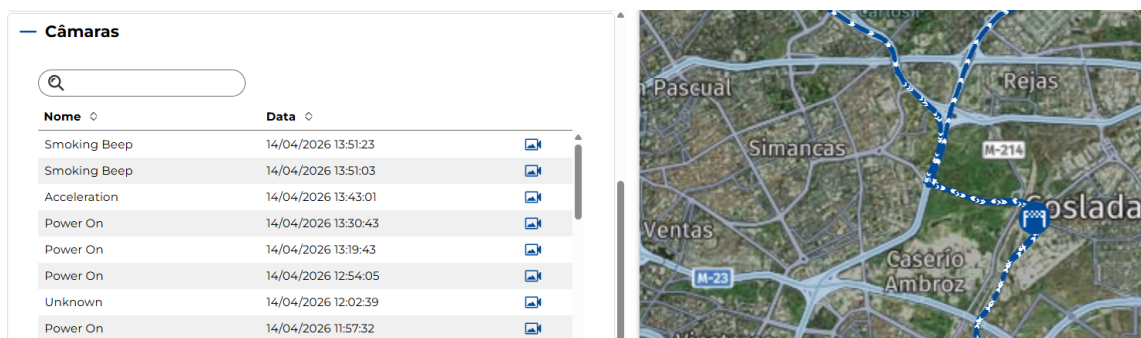



Cojali, S. L.  
Avenida de la Industria, s/n  
13610 Campo de Criptana - Spain  
Teléfono: 00.34.926.278.181  
e-mail: [jaltest-telematics@jaltest.com](mailto:jaltest-telematics@jaltest.com)  
[jaltest.com](http://jaltest.com); [cojali.com](http://cojali.com)